



Rapport de la Situation Epidémiologique

Maladie a Virus Ebola en Guinée

09 Juin 2015

I. Points saillants

- **Deux (02)** nouveaux cas confirmés ont été notifiés ce jour dans la préfecture de **Boké**, tous non connus comme contacts, dont **un (01)** décès **communautaire du village Kahenguissa** dans la **sous-préfecture de Kamsar** ;
- **J3** de la recherche active (Porte à porte) dans la préfecture de **Dubreka**, **vingt-quatre (24) alertes** ont été rapportées dont **dix-sept (17) décès communautaires sécurisés** et **sept (07) suspects** parmi lesquels **six (06) avec lien épidémiologique (2 contacts suivis)** ;
- Début de l'atelier sur le lancement du projet de gestion transfrontalière des risques de propagation de la MVE le long des frontières **Guinée-Mali-Sénégal** qui se déroulera **du 9-12 juin** à **KANGABA (République de Mali)** ;
- **Cinquante-trois (53)** décès communautaires notifiés dont **Quarante-six (46)** sécurisés tous parmi lesquels **un (01) positif**.

II. Dynamique de l'épidémie:

Table 1. Répartition des cas notifiés par préfecture le 09/06/2015, Guinée

Préfecture de résidence	Cas Confirmés	Cas Probables	Cas Suspects	Total
Boke	2	0	1	3
Conakry	0	0	1	1
Dubreka	0	0	3	3
Kindia	0	0	1	1
TOTAL	2	0	6	8

Table 2. Décès communautaires notifiés à la date du 09/06/2015, Guinée

Décès Communautaires		Total décès
Enterrements Sécurisés	Enterrements Non-sécurisés	
46 (dont 01+)	7	53

Données épidémiologiques et cartes disponibles sur <http://guinea-ebov.github.io/>

Guinée - Epidémie de la Maladie à virus Ebola
Table 3. Situation des patients dans les centres de traitement et de transit fonctionnels, 09/06/2015, Guinée

	Conakry CTE	Coyah CTE	Macenta CTE	N'zérékoré CTE	Kindia CTE	Kérouané CDT	Forécariah CTE	Siguiri CDT	Conakry CTS	Total
Cas confirmés	2	6	0	0	2	0	4	0	0	14
Cas suspects	5	5	0	0	2	0	0	0	0	12
Sorties guéris	0	0	0	0	0	0	0	0	0	0
Décédés	0	0	0	0	0	0	1	0	0	1
Total hospitalisés au CTE	7	11	0	0	4	0	5	0	0	26

Table 4. Capacité des CTEs et CDTs en Lits, 09/06/2015, Guinée

Centres	Section Suspects (Lits)	Section Probable (Lits)	Section Confirmé (Lits)	Total (Lits)
CTE Donka	21	4	25	50
CTE Coyah	12	8	40	60
CTE Macenta	12	8	10	30
CTE N'Zerekore	12	8	30	50
CDT Siguiri	4	6	10	20
CTE Forécariah	5	6	12	23
CDT Kérouané	4	6	10	20
CTE Beyla	12	8	30	50
CTS Conakry	0	0	8	8
CTE Kindia	8	8	46	62
Total	90	62	221	373

Table 5. Etats des Laboratoires, 09/06/2015, Guinée

N°	Laboratoires	Etat du Laboratoire
1	CTE Conakry	Fonctionnel
2	CTS Conakry	Fonctionnel
3	CTE Macenta	Fonctionnel
4	CTE Kindia	Fonctionnel
5	CTE Coyah	Fonctionnel
6	CTE Forecariah	Fonctionnel



Guinée - Epidémie de la Maladie à virus Ebola

Table 6. Situation du suivi des contacts, 09/06/2015, Guinée

Contacts	Nombre
Nouveaux contacts du jour	41
Nombre de contacts sortis ce jour	2
Nombre de contacts confirmés ce jour	0
Contacts à suivre	1 591
Contacts suivis	1 485
% suivis	93,3

Carte 1. Sous-préfectures où des réticences ont été signalées par les équipes de la riposte/suivi, 09/06/2015, Guinée

FRIA	Banguinet (Horèguilinthiowol)
-------------	-------------------------------

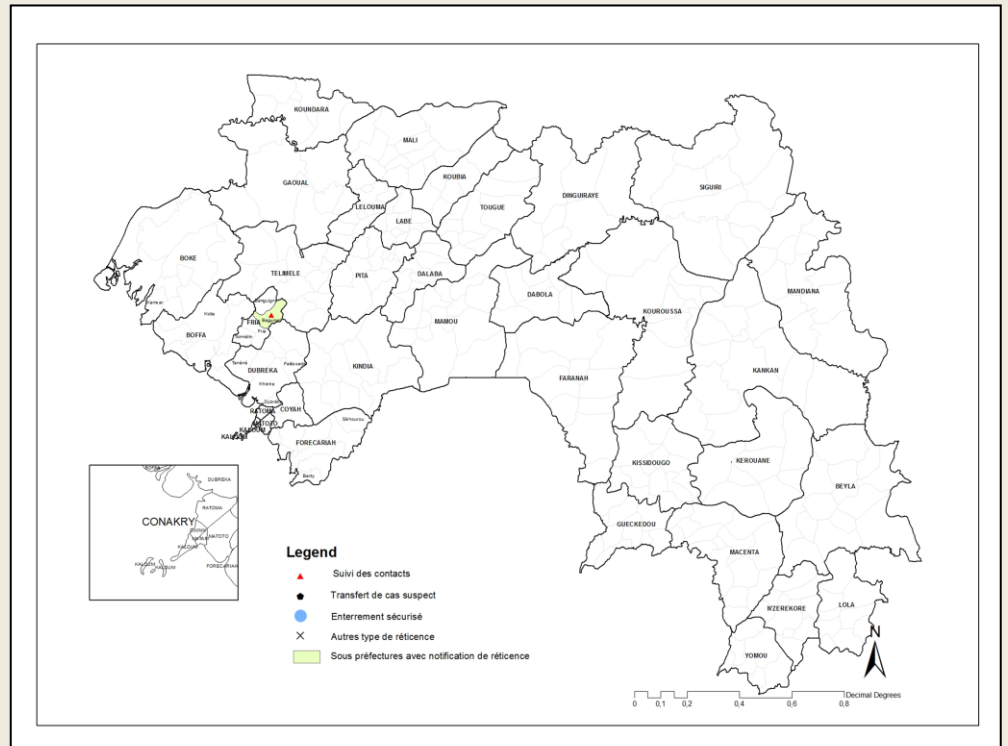



Guinée - Epidémie de la Maladie à virus Ebola

Graphique 1. Distribution des cas notifiés, par semaine (début des signes*), 30/12/2013 – 09/06/2015, Guinée

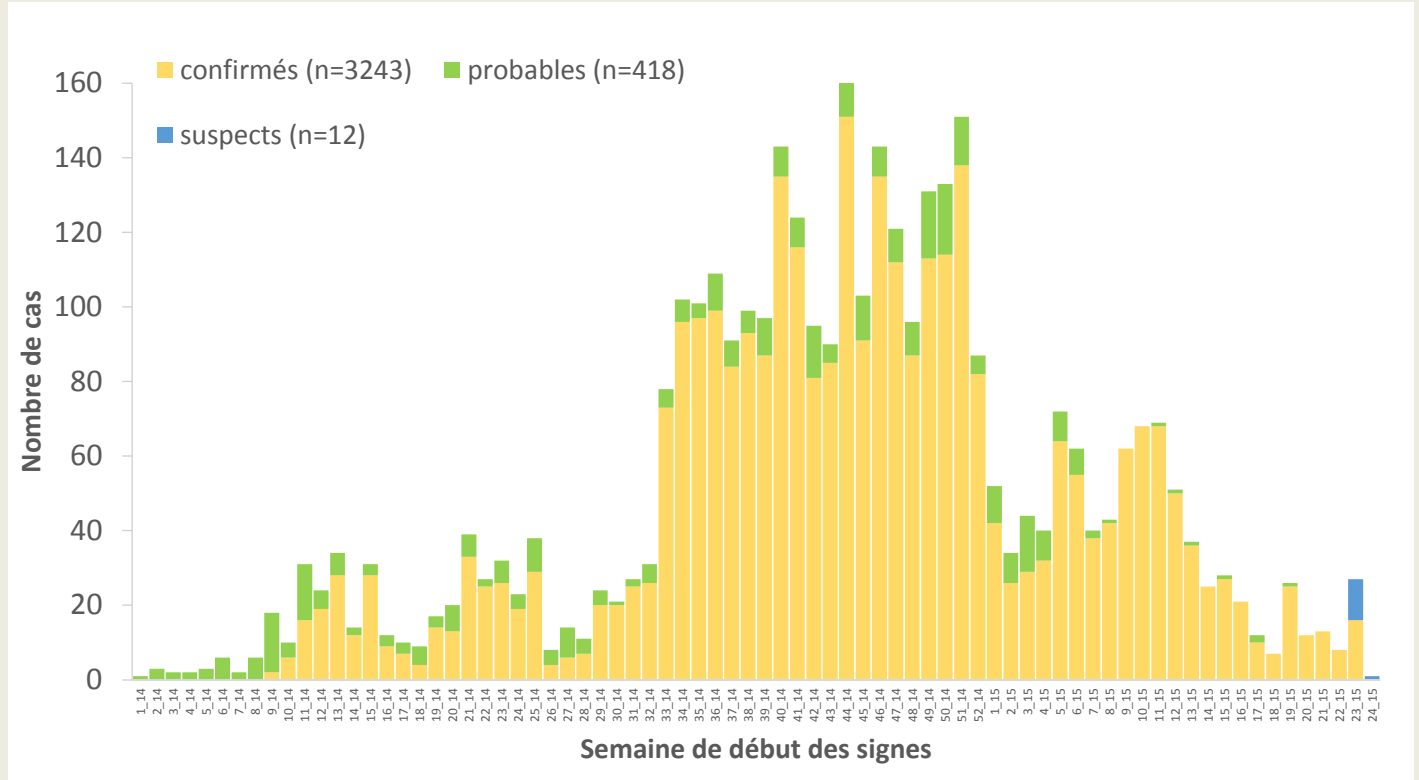

*Valeurs manquantes pour date de début des signes = 1

Graphique 2. Distribution des cas confirmés et décès, par mois de confirmation et de décès, 30/12/2013-09/06/2015, Guinée

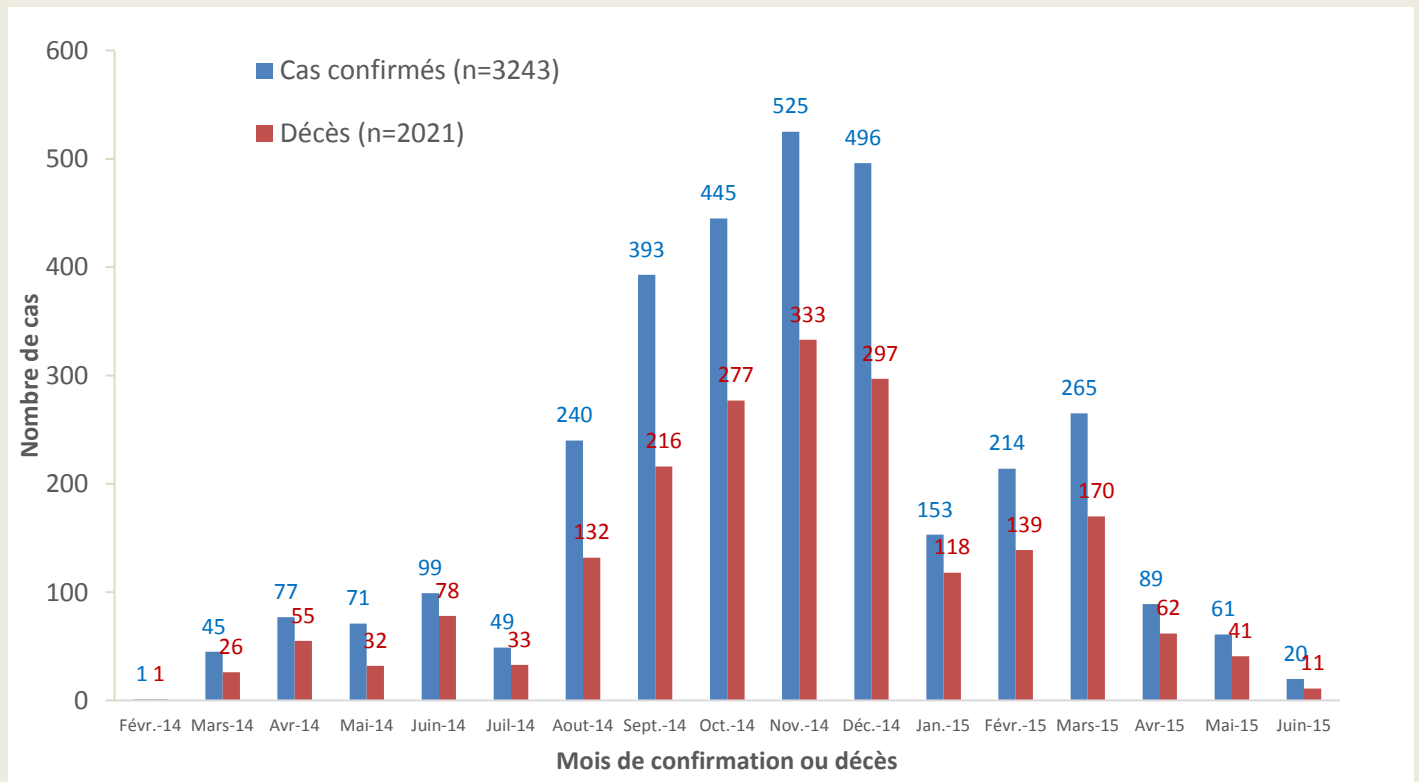



Guinée - Epidémie de la Maladie à virus Ebola

Carte 2. Répartition par préfectures des cas confirmés et classification des préfectures selon le niveau d'alerte, 20/05/2015-09/06/2015 (21 jours), Guinée

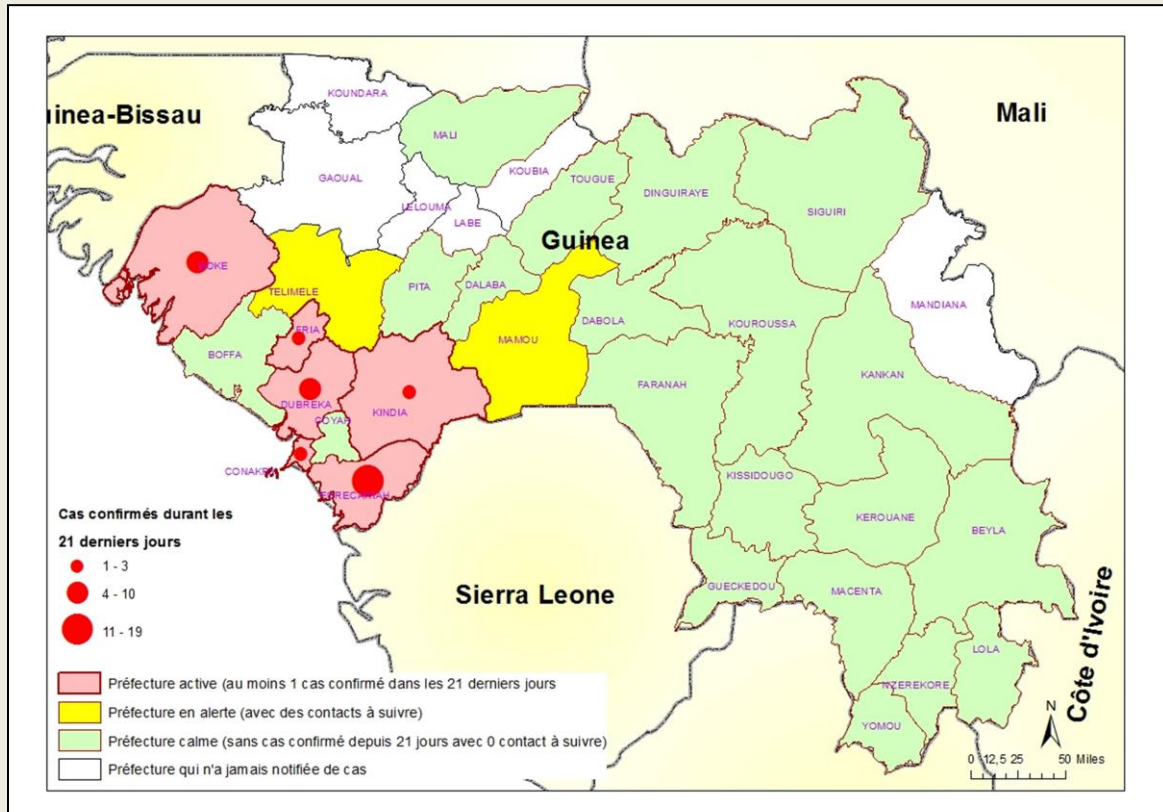

Table 8. Répartition des cas confirmés par sous-préfecture du 20/05/2015-09/06/2015 (21 jours), Guinée

PREFECTURE	SOUS-PREFECTURE	CONFIRME	DECES	
			COMMUNAUTAIRE	CTE
Boké	Kamsar	3	1	1
	Boké-centre	1	1	0
Conakry	Matoto	2	0	0
Fria	Baguinet	1	1	0
Dubréka	Dubréka-centre	1	1	0
	Tanene	9	1	1
	Farmoriah	2	1	0
	Kallia	5	1	1
	Maferinya	1	1	0
	Moussayah	9	2	6
	Sikhourou	2	2	0
	Kindia	Kindia-centre	3	1
TOTAL		39	13	9



Guinée - Epidémie de la Maladie à virus Ebola

Graphique 3. Répartition par statut professionnel /confirmation des cas confirmés parmi le personnel de santé (N=187), 30/12/2013 – 09/06/2015, Guinée

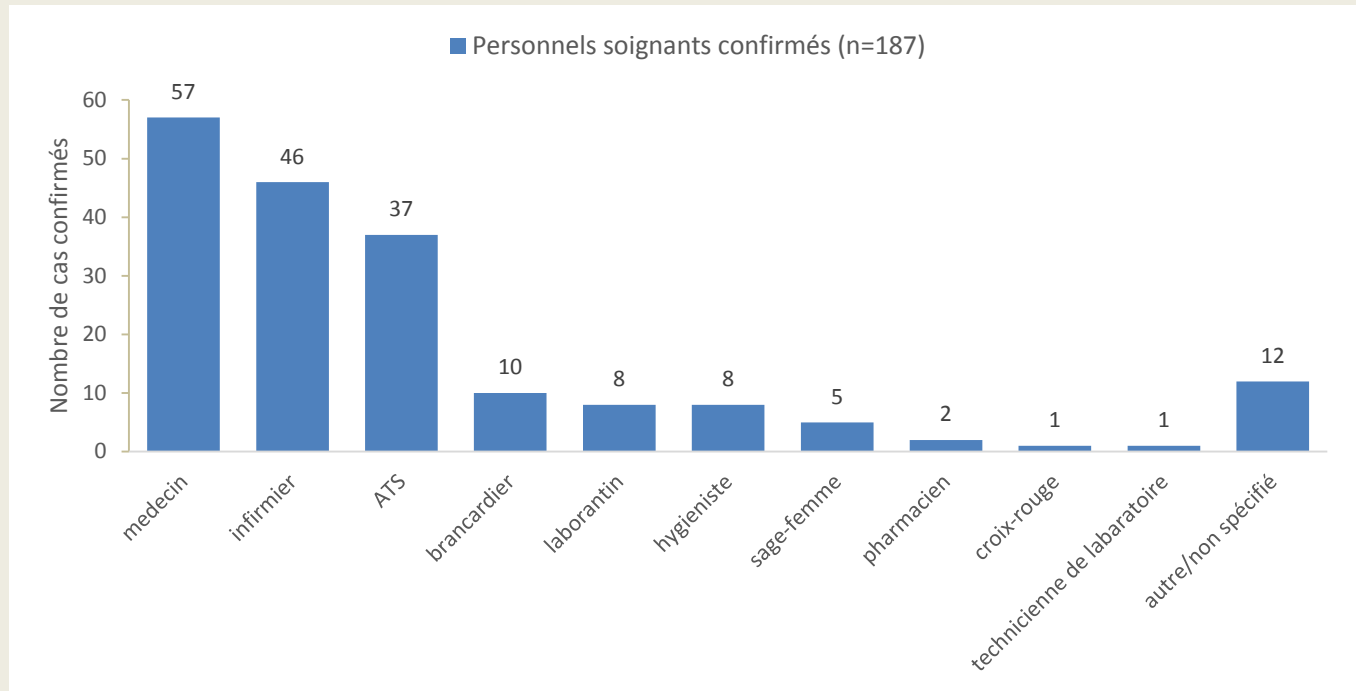

Graphique 4. Distribution par préfecture des cas confirmés et probables parmi le personnel de santé, 30/12/2013 – 09/06/2015, Guinée

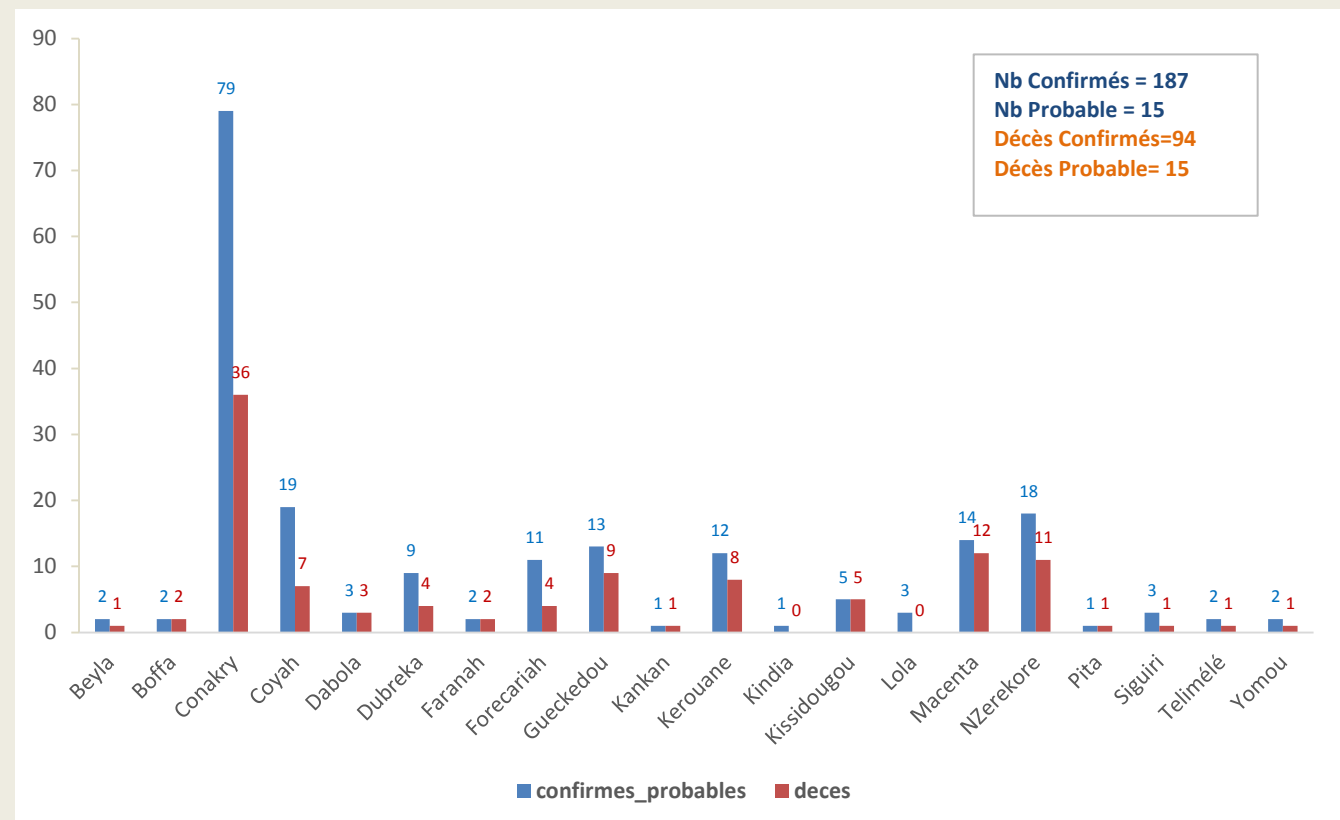



Guinée - Epidémie de la Maladie à virus Ebola

Graphique 5. Evolution hebdomadaire selon le statut final des patients(Confirmés) au CTE, 30/12/2013-09/06/2015, Guinée

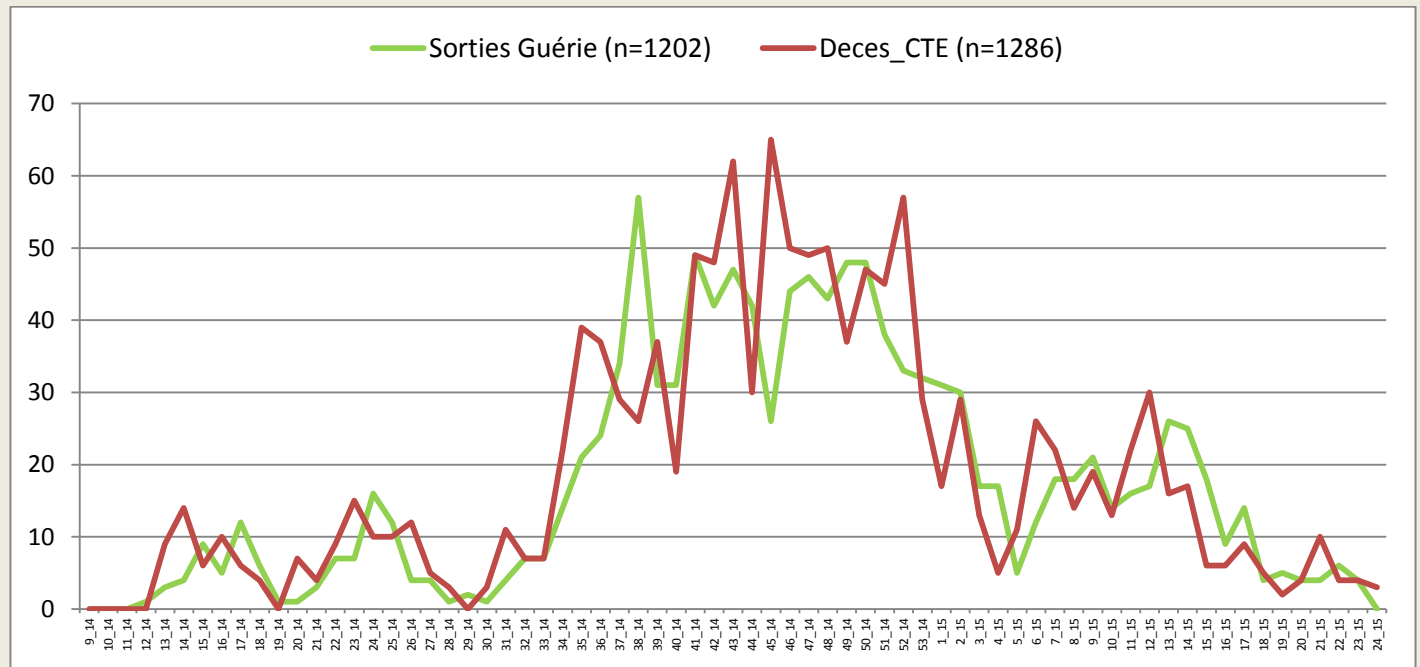

*Valeurs manquantes pour le statut final =52

Table 9. Situation globale des cas confirmés, probables et suspects, 09/06/2015, Guinée

Guinée 09/06/2015 18:00		
Classification épidémiologique	Nombre	Décédé
Confirmé	3243	2021 (62,3 %)
Probable	419	419 (100,0 %)
Suspect	12	0 (0,0 %)
Total	3674	2440 (66,4 %)

Note: L'augmentation du nombre total de cas probables s'explique en partie par la mise en place du nouveau système de notification des décès communautaires non-prélevés avec lien épidémiologique avéré

